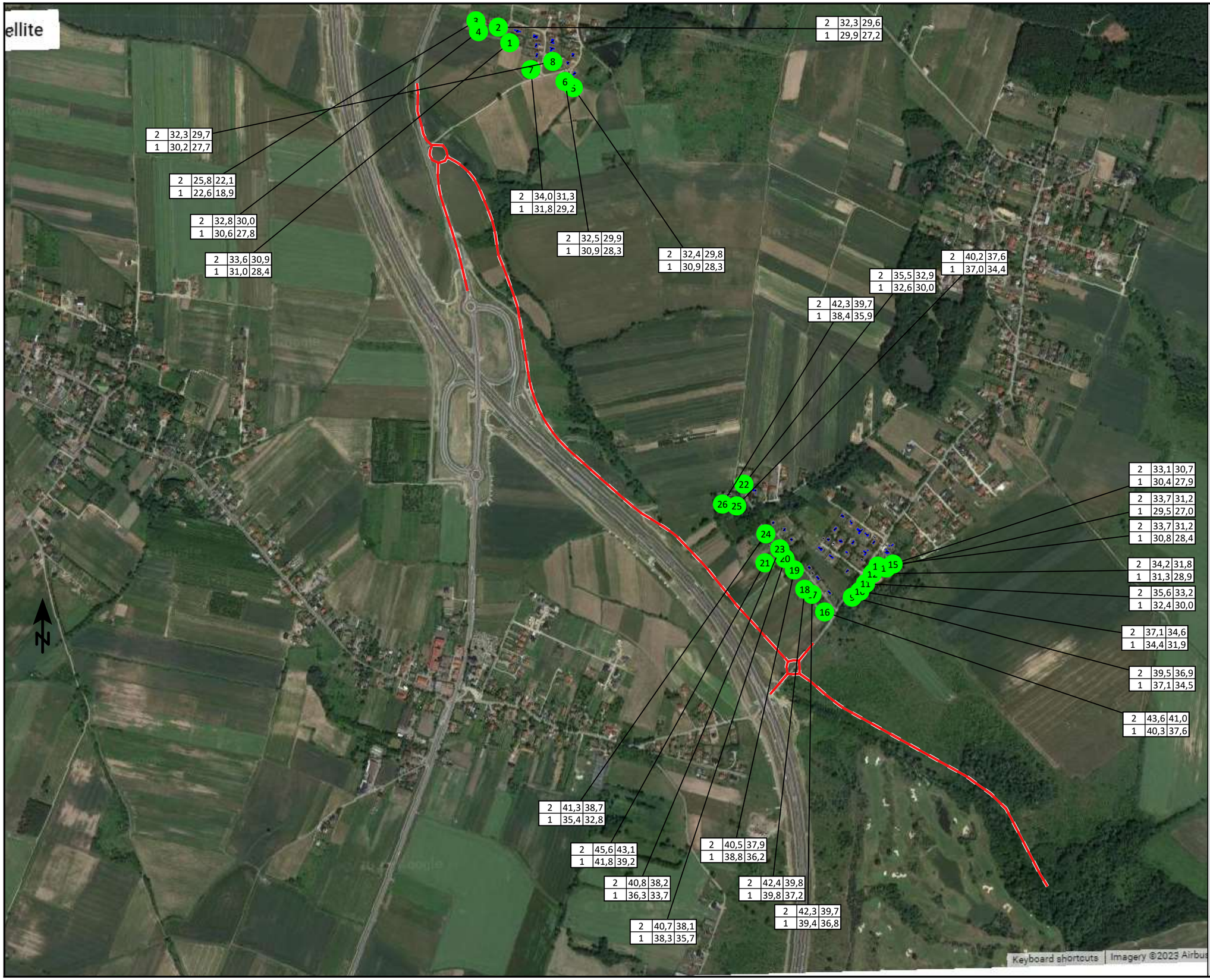

Budowa drogi gminnej oznaczonej jako KDL i KDL2 od terenów inwestycyjnych w Malinie do połączenia z droga wojewódzką nr 359 na wysokości Ligoty Pięknej, na terenie obrębu Malin oraz Ligota Piękna, gmina Wisznia Mała, powiat trzebnicki

Bez ekranów akustycznych

Mapa z poziomem hałasu w punktach

rok 2035

Znaki i symbole

- Budynek główny
- Budynek pomocniczy
- Odbiornik na budynku
- Oś drogi
- Linia emisji
- Nawierzchnia

1 : 11000

0 50 100 200 300 400 m